

Sofya  
! = 80  
HİRAZ SARKI  
EVLATSIN, BABASIN...  
(MEHME DİM)  
SÖZ MÜZİK  
Zekai TUNCA

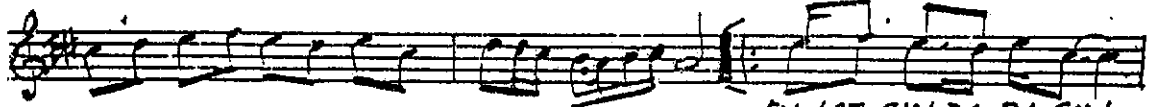

EV LAT SIN BA BA SIN  
MÜ RÜN VET GİY Dİ ĞİN

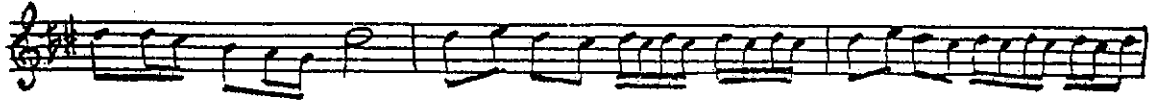
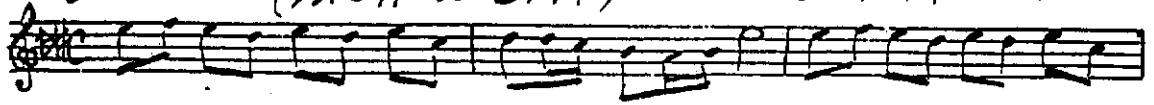
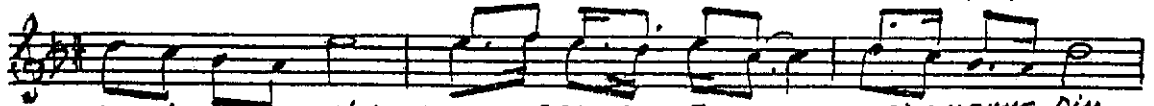

A Bİ KARDEŞ SİN HER O CAKDA TÜRER SEVGİN MEHME DİM  
KUTSAL EL Bİ SE HA Kİ BEYAZ MAVİ RENGİ NEİ SE

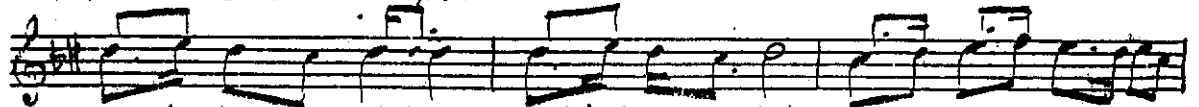

SEVGİ Lİ Nİ SAN LI BELKİ DE EŞ SİN DÜNYA DA YOKE SİN  
DUŞMAN NA DİM O LUP İ MA NA GEL SE SEFKA TİNDE NİZ DEN

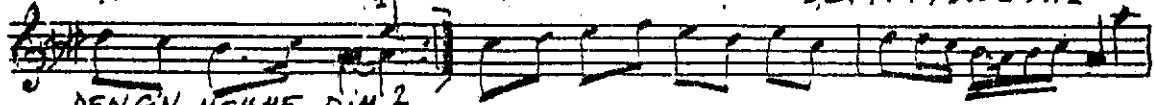

DENGİN MEHME DİM<sup>2</sup>  
ENGİN MEHME DİM



KİMİ NİZ KİTA DA KİMİ Sİ PER DE HUZUR VARGÜ VEN VAR



OLDU GÜNYERDE YETER KİMEK TUP YAZ HABER GÖNDERDE HUZUR LA DOL

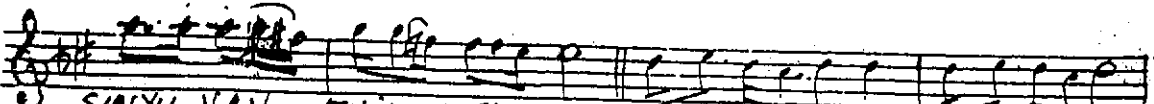

SUNYU VAN EVİN MEHME DİM YETER KİMEK TUP YAZ HABER GÖNDERDE



HUZUR LA DOL SUNYU VAN EVİN MEHME DİM ASKE RİM YİĞİ DİM  
(DÖNÜŞ SAZ)

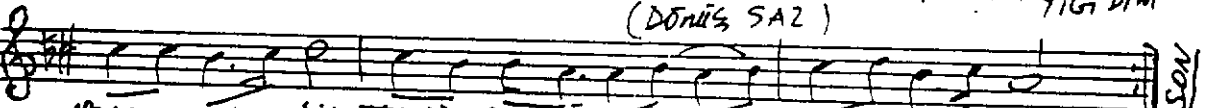

ARSLAN MEHME DİM TEZ DÖN DE BAĞ RINA YASLAN MEHME DİM D.C.

SON

Evlatısın, babasıñ, ağabey, kardeşsin  
Her ocakta tüter sevgin Mehmedim  
Sevgili, nişanlı belki de eşsin  
Dünyada yok eşin, dengin Mehmedim

Kiminiz kıtada, kimi siperde  
Huzur var, güven var olduğı yerde  
Yeter ki mektup yaz, haber gönder de  
Huzurla dolsun yuvan, evin Mehmedim

Askerim, yiğıdim aslan Mehmedim  
Tez dönde bağrıma yaslan Mehmedim

Mürüvet giydiğı kutsal elbise  
Takı beyaz, mavi rengi ne ise  
Düşman nadim olup imana gelse  
Şefkatin denizden engin Mehmedim